わたしたちグループは、地域に愛され、信頼される医療機関であるとともに、医療・介護・予防・支援、そして在宅医療の力を連携し、あなたの一生を背負い、支えることを目指しています。

住宅型
有料老人ホーム

Tel. 0297-79-5551 Fax. 0297-79-5552
〒300-1531　茨城県取手市小浮気字本田１８７番１

2025年　3月　15日　更新

一人ひとりの「あたりまえの幸せ」に寄り添うために。
一人ひとりの「いのちと痛み」に寄り添うために。

耕潤会グループ
https://koujunkai-group.jp/

関連機関情報

関連機関名
医療法人社団耕潤会　ハートフルふじしろ病院
・お問い合わせ：0297-83-7177
・ホームページ：https://koujunkai-group.jp/

関連機関名
訪問介護事業所ハートフル取手
・お問い合わせ：0297-79-5551
・ホームページ：https://ilcuore.koujunkai-group.jp/

関連機関名
訪問看護事業所ハートフル龍ケ崎
・お問い合わせ：0297-63-2615
・ホームページ：https://ilcuore.koujunkai-group.jp/

耕潤会グループ

あなたにとって
一番大切なものはなんですか。
あなたの大切を守ります。

住宅型有料老人ホーム
イル・クォーレ取手

<株式会社ボンボヤージュ>

　はじめまして、住宅型有料老人ホーム　イル・クォーレ取手の施設長を務めております。常に入居者様お一人おひとりが「ここで暮らしてよかった」と思えるような、安心で快適な環境づくりを目指しています。
　私たちの施設では、入居者様が笑顔で過ごせる毎日を大切にし、ご家族の皆さまにも安心していただけるよう、スタッフ一同、心を込めてサポートしております。若さを活かした柔軟な発想と行動力で、これからも地域に愛される施設運営を行ってまいります。
　どうぞお気軽にお問い合わせや見学にお越しください。皆さまとのご縁を心よりお待ちしております。

施設長

施設の特徴

- 24時間スタッフ常駐
- 緊急時対応（ナースコール、提携医療機関）

・施設内には24時間体制で介護スタッフが常駐しており、日中・夜間を問わず入居者様をサポートします。
・夜間でも緊急時に迅速に対応できる体制を整えています。
・看護師や介護福祉士　初任者研修修了者など、専門知識を持つスタッフが対応します。

快適な住環境

- 居室（バリアフリー設計、エアコン完備）
- 共用スペース（食堂、談話室）

施設紹介

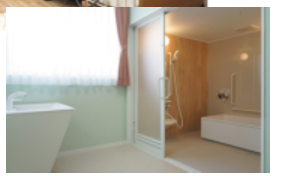

基本サービス

入居者様が日々快適に過ごせるよう、以下の基本的なサービスを提供しています。

| 食事サービス |

・朝・昼・夕の3食を施設内の食堂でご用意。
・季節の食材を取り入れたメニューで、健康と楽しみをサポート。
・噛む力や飲み込む力が弱い方には、個別対応（刻み食やミキサー食）も可能。。

| 健康管理 |

・毎日のバイタルチェック（体温・血圧・脈拍）を実施。
・体調の変化を早期に発見し、必要に応じて医療機関と連携。
・定期的な訪問診療を実施し、健康維持をサポート。

| 見守りサポート |

・スタッフによる日中・夜間の見守りを実施。
・ナースコール対応で、困ったときにすぐにサポート。

提携医療機関との連携

健康面の不安を解消するため、地域の医療機関と密接に連携しています。

| 定期往診 |

・スタッフが積極的に声をかけ、入居者様の気持ちに寄り添います。

| 緊急時対応 |

・急病やケガが発生した際には、迅速に救急車を手配し、提携医療機関へ連絡。

| 服薬管理 |

・必要に応じて、服薬の時間や量をスタッフがサポート。

料金プラン

入居時費用：別紙参照
月額費用：月払い方式　別紙参照
その他費用：オプションサービスあり

入居までの流れ

①資料請求・お問い合わせ
②施設見学（ご家族も参加可能）
③契約手続き
④入居開始

よくある質問（FAQ）

①見学は可能ですか？
　・はい、事前予約で施設見学が可能です。
②医療ケアが必要な場合は？
　・提携医療機関と連携し、必要なサポートを行います。
③家族の訪問は？
　・訪問可能です。事前にご連絡ください。

アクセス情報とお問い合わせ

〒300-1531
茨城県取手市小浮気187-1
電話：0297-79-5551
FAX：0297-79-5552